

MOD. 114
A. 2. 1978 - 427



MINISTERO DELLE FINANZE
DIREZIONE GENERALE DEL CATASTO E DEI SERVIZI TECNICI ERARIALI

MOD. B (Nuovo Catasto Edilizio Urbano)

Lire
100

NUOVO CATASTO EDILIZIO URBANO

(A. DEL 1970 - LEGGE 11 APRILE 1977 N. 420)

Planimetria dell'immobile situato nel Comune di Città di Castello Via Rosso S. Fiorentino, 31
Ditta Soc. Cooperativa Edilizia "Anzani" soc. coop. a r.l. con sede in Città di Castello
Allegata alla dichiarazione presentata all'Ufficio Tecnico Erariale di Perugia

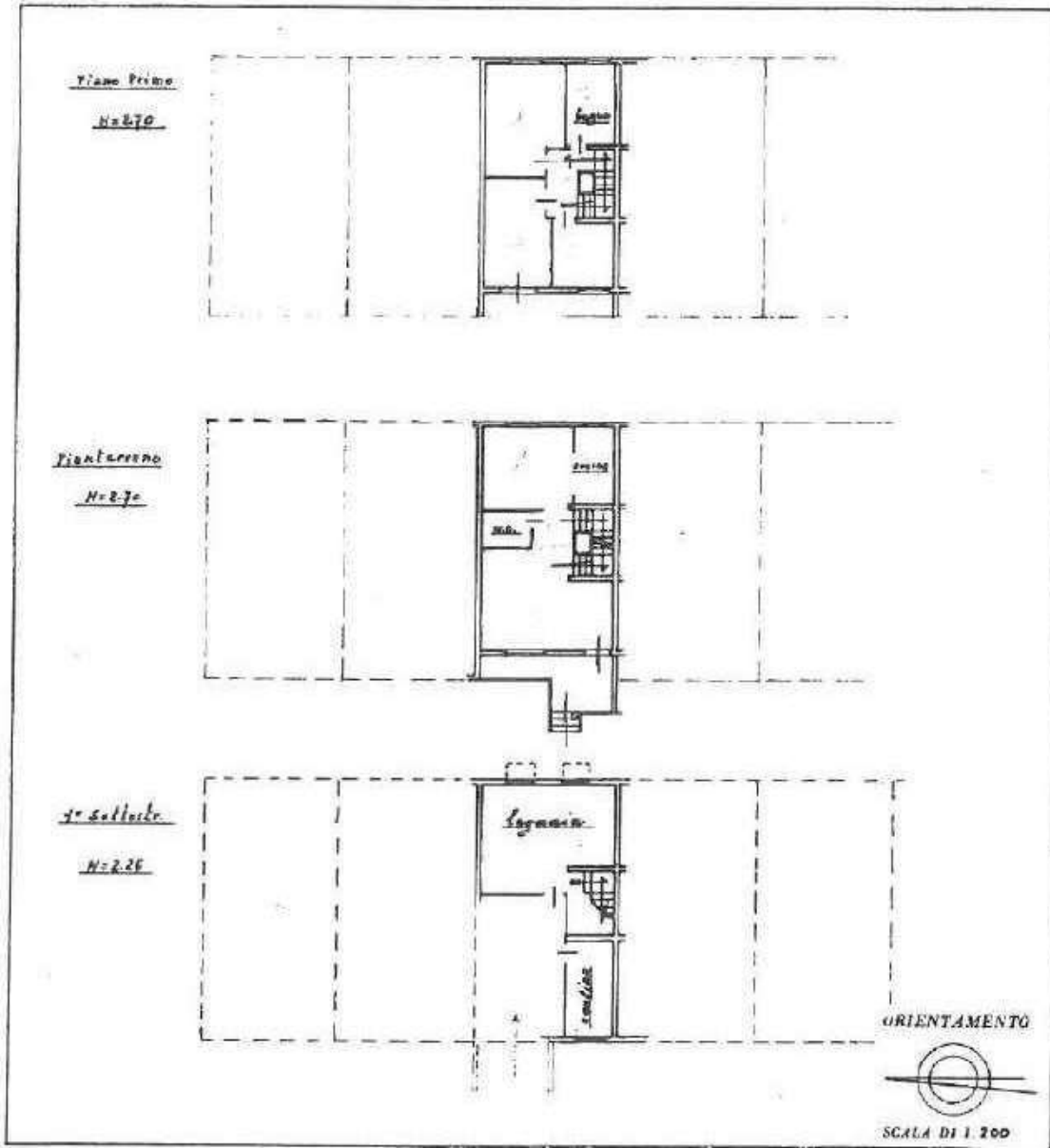

SPAZIO RISERVATO PER LE ANNOTAZIONI D'UFFICIO

DATA	20/06/1985
PROT. N°	155
EDILIZIA	
Fog.	132
Nuc.	817 32

Computata dal Geom.
Giampiero FABINELLI
 Iscritto all'Albo dei Geometri
 della Provincia di Perugia
 del 27/12/85

Catasto dei Fabbricati - Situazione al 16/05/2018 - Comune di CITTA' DI CASTELLO (C745) - Foglio: 132 - Particella: 817 - Subalterno: 32 >

Ultima planimetria in atti

MODULARI
P. C. 407 407



MINISTERO DELLE FINANZE
DIREZIONE GENERALE DEL CATASTO E DEI SERVIZI TECNICI ERARIALI

MOD. B (Nuovo Catasto Edilizio Urbano)

Lire
100

NUOVO CATASTO EDILIZIO URBANO

(A. DECRETO LEGGE 21 APRILE 1964, N. 331)

Planimetria dell'immobile situato nel Comune di Rotta di Santello Via Rosso S. Fiorentino, 31
Ditto Sec. Cooperativa Ed. R. S. "Aurora" con esp. n. 1 con sede in Rotta di Santello
Allegata alla dichiarazione presentata all'Ufficio Tecnico Erariale di Perugia

Ubicazione
Foglio 132 - N° 817
cat. Terr. scab. 1:2000

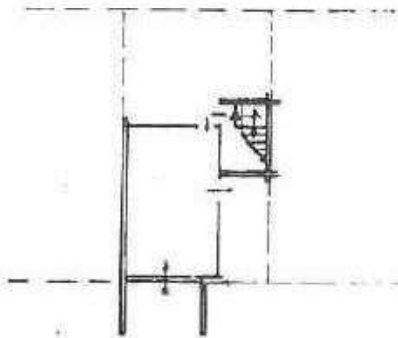
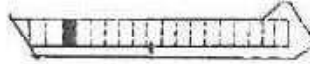

1° Sottosegna
Autorimessa
Na 235

ORIENTAMENTO



SCALA DI 1:200

SPAZIO RISERVATO PER LE ANNOTAZIONI D'UFFICIO

DATA

20/06/1985

PROG. N°

777



132
1985

Compilato dal Germ.
(Titolo, nota e registro del catasto)
Giampiero FABINELLI
Inscritto all'Albo dei Geometri
della Provincia di Perugia
DATA 24.5.85
Firma: Giampiero Fabinelli

Catasto dei Fabbricati - Situazione al 16/05/2018 - Comune di CITTÀ DI CASTELLO (C745) - Foglio: 132 - Particella: 817 - Subalterno: 33 >
num. 01

Ultima planimetria in atti